

Devenir des diplômés de licence Psychologie

Promotion 2015-2016

L'Observatoire de la vie étudiante de l'Université Paris Descartes réalise des enquêtes sur le taux de réussite de ces étudiants et sur leurs parcours. Cette année, la promotion 2016 a été interrogée sur sa situation au 1er janvier 2017, soit 6 mois après l'obtention de leur diplôme.

Cette fiche "Devenir des diplômés" présente les chiffres clés issus de l'enquête.

01 Bac d'origine des diplômés

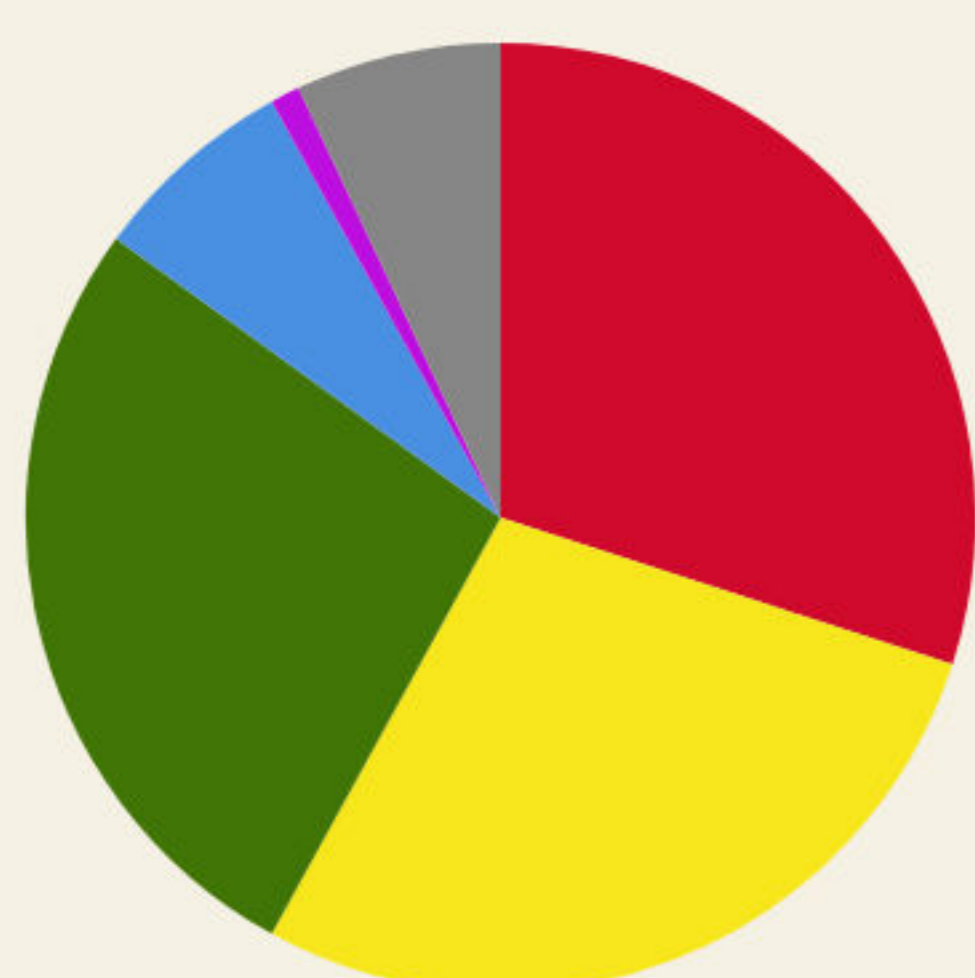

■ Bac ES (30%) ■ Bac L (28%) ■ Bac S (27%)
■ Bac Techno (7%) ■ Bac Pro (1%) ■ Equivalence (7%)

Source : Apogée

02 Durée d'obtention de la licence



■ En 3 ans (30%) ■ En 4 ans (27%)
■ En 5 ans et plus (43%)

Source : Apogée

03 Situation post-licence à 6 mois

Au 1er janvier 2017

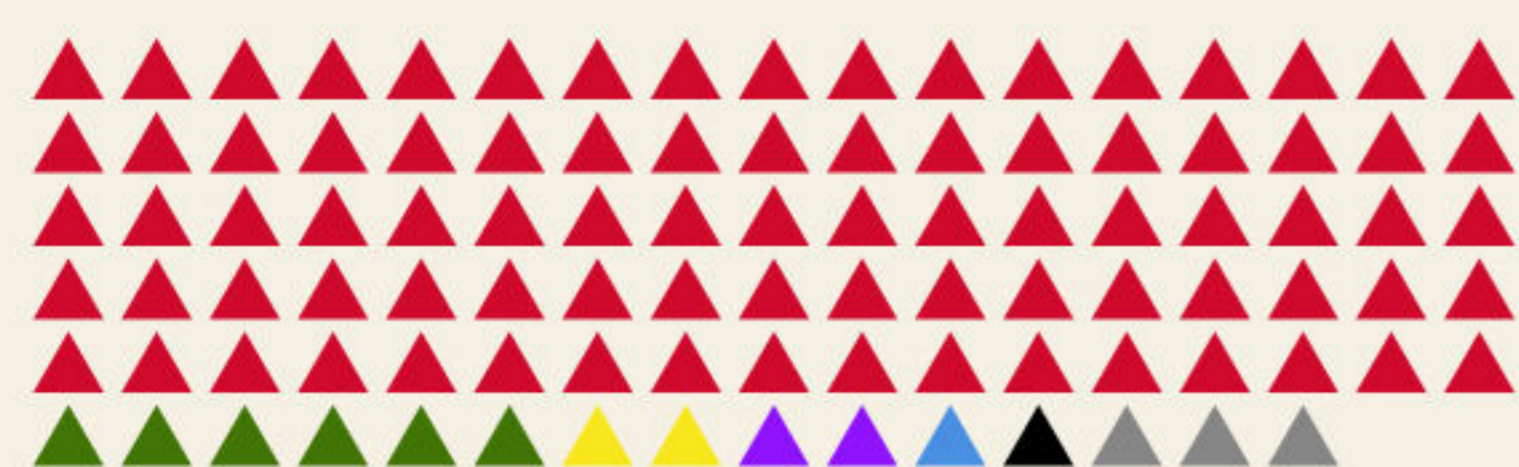

■ En poursuite d'études (85%)
■ En année de césure (6%)
■ En voyage à l'étranger (2%)
■ En emploi (petits boulots) (2%) ■ En emploi (1%)
■ En recherche d'emploi (1%) ■ Autre (3%)

04 Formations suivies post-licence



■ En Master à l'UPD (66%)
■ En Master autre Université FR (22%)
■ Un autre type d'école (5%) ■ En Master à l'étranger (2%)
■ Une école de commerce (1%)
■ Une licence autre université (1%) ■ Autre (3%)

05 Quel regard portent les diplômés sur leur licence ?

96% sont satisfaits de manière globale de leur formation



80% sont satisfaits de leur emploi du temps

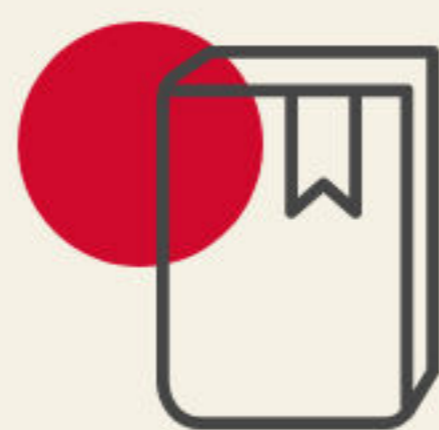

89% sont satisfaits du contenu de la formation

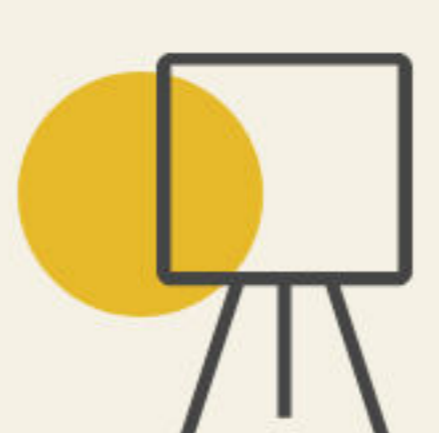

85% sont satisfaits de leur relation avec les enseignants



92% sont satisfaits des compétences acquises

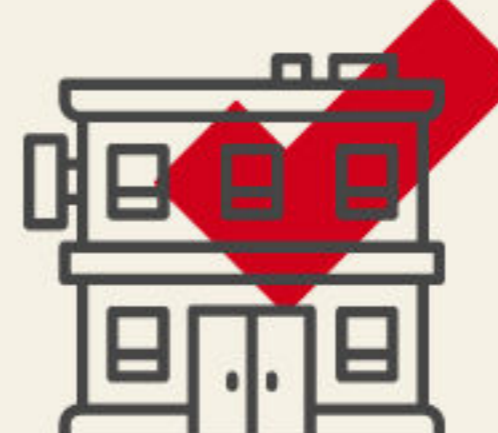

82% sont satisfaits des conditions de travail